

TLORIS PRITLIČJA

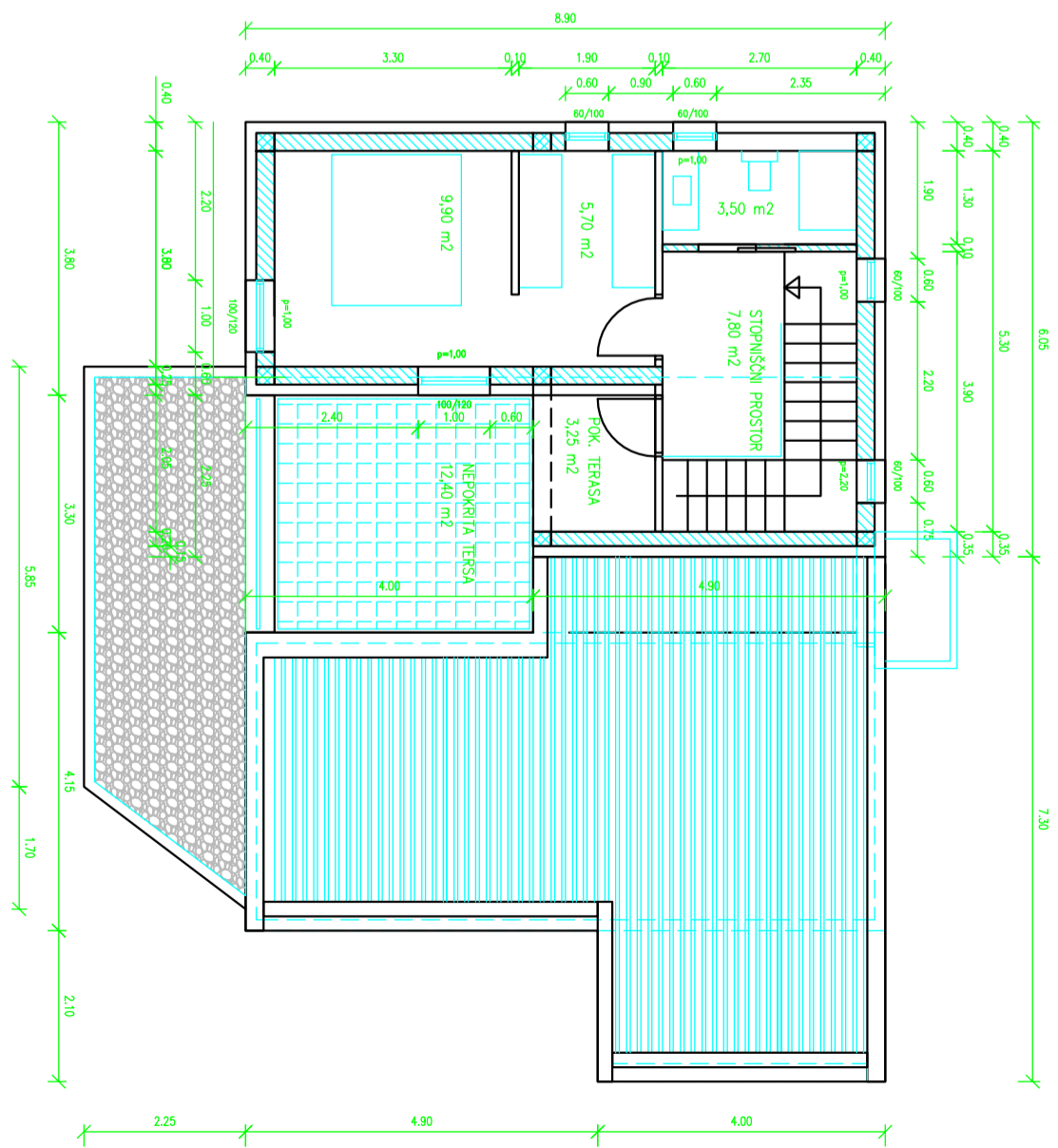

TLORIS MANSARDE

BTP		NTP	
pritličje	123,15 m <sup>2</sup>	pritličje	84,55 m <sup>2</sup> + 12,55 m <sup>2</sup>
mansarda	58,65 m <sup>2</sup>	mansarda	26,90 m <sup>2</sup> + 15,65 m <sup>2</sup>
skupaj	181,80 m <sup>2</sup>	skupaj	111,45 m <sup>2</sup> + 28,20 m <sup>2</sup>

# stavba D2

na gradbeni parceli št. 20

<p><b>STUDIOŠKOF</b> ARHITEKTURNO IN URBANISTIČNO NAČRTOVANJE</p> <p>Projektant : Studio Škof, Dean Škof s.p. Dijaška 2, 6000 Koper</p> <p>studio : Ptstaniška 12, 6000 Koper tel: 05/ 630-52-22, gsm: 031-819094, e-mail: studio.skof@gmail.com</p>		<p>Investitor : POS INTERVAL d.o.o. Koper Ferrarska ulica 5, 6000 Koper</p>	
<p>Pooblaščen arhitekt : Dean Škof, univ.dipl.inž.arh. Identifikacijska št. : ZAPS 0027 A</p>		<p>Vsebina risbe : TLORISI OBJEKTA</p>	
<p>Vrsta projekta : PZI</p>		<p>Objekt in lokacija : 1 - STANOVANJSKA STAVBA - D2 na območju Stanovanjske zazidave " Pod Slavnikom " na parceli št. 3355/24 k.o. Hrpelje</p>	
<p>Št. projekta : 20 - 14</p>		<p>1 - NAČRT ARHITEKTURE</p>	
<p>Št. načrta : 20 - 14</p>		<p>Datum : oktober 2020</p>	
<p>Št. risbe : 1 : 100</p>		<p>Merilo : 1 : 100</p>	
<p>PZI</p>		<p>Št. risbe : B.8a.</p>	