

2. NADSTROPJE

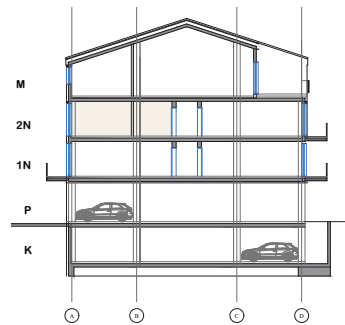
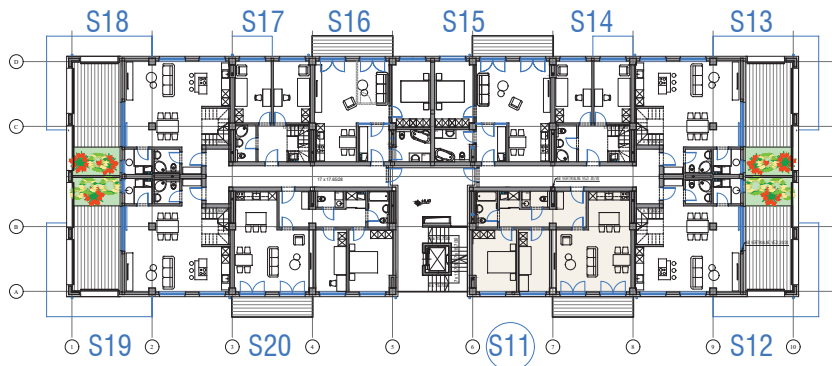

STANOVANJE S11

trisobno stanovanje vzhod/2.n.

STANOVANJE	m2	zun.pov. m2	faktor	prodajna površina	
1	dnevni prostor s kuhinjo in jedilnico	36,50	1,00	36,50	
2	soba	11,60	1,00	11,60	
3	spalnica	14,30	1,00	14,30	
4	kopalnica	4,40	1,00	4,40	
5	garderoba	2,00	1,00	2,00	
6	wc/utility	2,50	1,00	2,50	
7	hodnik	11,95	1,00	11,95	
8	balkon		9,00	0,50	4,50
skupaj		83,25	9,00	87,75	
VSE skupaj STANOVANJE S11		92,25			
pripadajoča shramba (ni všteta v skupno kvadrato)			3,16	0,50	1,58
SKUPAJ PRODAJNA POVRŠINA				89,33	

**STANOVANJSKO POSLOVNI OBJEKT Z
OZNAKO B V OSC IZOLA**